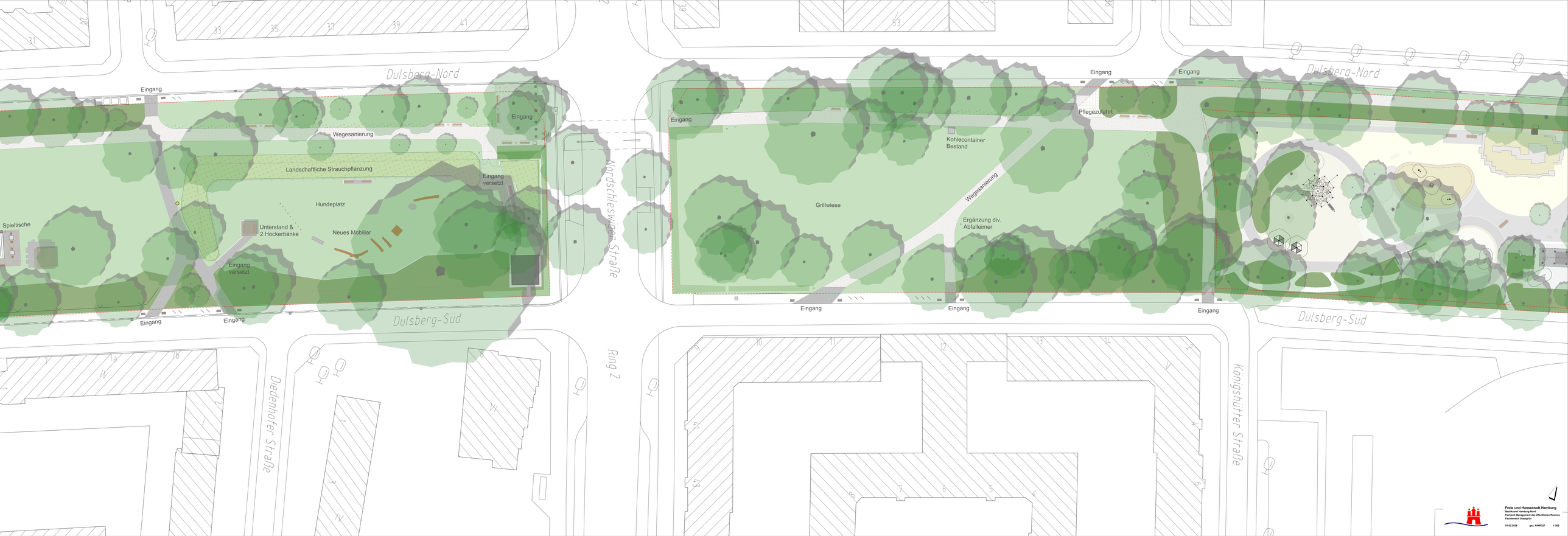
Dulsberg-Nord
Eingang
Wegesanierung
Landschaftliche Strauchpflanzung
Eingang versetzt
Hundeplatz
Spieltische
Unterstand & 2 Hockerbänke
Neues Mobiliar
Eingang versetzt
Eingang
Eingang
Eingang
Dulsberg-Süd
Nordschleswiger Straße
Eingang
Eingang
Eingang
Pflegezufahrt
Kohlecontainer Bestand
Wegesanierung
Grillwiese
Ergänzung div. Abfalleimer
Eingang
Eingang
Eingang
Dulsberg-Nord
Dulsberg-Süd
Diedenhofer Straße
Ring 2
Kongshütter Straße
Freie und Hansestadt Hamburg
Fachbereich Grünanlagen Nord
Referat Wildwachsender öffentlichen Raumes
Fachbereich Stadtgrün
01.02.2026
gez. N/WK27
1:250